

# Ferienprogramm Amberg macht Ferien

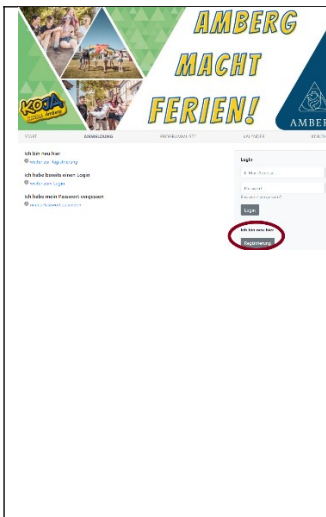

## Infos zur Anmeldung in Leichter Sprache

	<p>Sie wollen Ihr Kind für einen Kurs in den Ferien anmelden? Hier sind Sie genau richtig.</p>
	<p>Die Anmeldung für viele Kurse ist nur online möglich. Online heißt: Sie brauchen einen Computer oder ein Smartphone.</p>
	<p>Wenn Sie <b>Hilfe</b> bei der Anmeldung brauchen. Oder wenn Sie <b>Fragen</b> haben. Dann rufen Sie uns an: 09621-10 1700 Oder Sie schreiben uns eine E-Mail: <a href="mailto:Ferienprogramm@Amberg.de">Ferienprogramm@Amberg.de</a> <b>Wir helfen Ihnen gerne.</b></p>



Jetzt geht es los.  
Zuerst müssen Sie **Anmeldung** anklicken.  
Dann klicken Sie auf:  
**Ich bin neu hier**  
**Registrierung**

Dann müssen Sie sich **registrieren**.  
Das heißt: Sie müssen Ihre Daten und die  
Daten von Ihrem Kind eingeben.

Info	Nr	Name	Datum	Alter	Gebühr
1	1	Überlebensgelenke-Damen	Mo 06.04.2023 17:00	6-10	20,00€
2	2	Frisurenkurs-Praxis	Mo 06.04.2023 18:00	9-19	20,00€
3	3	Deutsches und Zweisprachiges	Di 07.04.2023 09:00	6-10	10,00€
4	4	Wörterbuch und Grammatik	Di 07.04.2023 10:00	6-10	10,00€
5	5	Erzählwettbewerb 2. Hg	Di 07.04.2023 15:00	7-14	10,00€
6	6	Digitaler Schreibkurs durch Anhang	Mo 06.04.2023 09:00	7-10	10,00€
7	7	Handarbeit-Praktikum	Mo 06.04.2023 09:00	6-11	10,00€
8	8	Kochkurs	Mo 06.04.2023 09:00	6-10	10,00€
9	9	Handarbeit-Praktikum	Mo 06.04.2023 09:00	6-11	10,00€
10	10	Bücher lesen und hören	Mo 06.04.2023 14:00	7-12	10,00€
11	11	Die Märke von Grimms (Teil 1) - Hg	Di 07.04.2023 17:00	8-10	10,00€
12	12	Überlebensgelenke-Praxis	Di 07.04.2023 17:00	6-11	10,00€
13	13	Handarbeit-Praktikum	Di 07.04.2023 17:00	6-11	10,00€
14	14	Überlebensgelenke-Praxis	Di 07.04.2023 17:00	6-11	10,00€
15	15	Überlebensgelenke-Praxis	Di 07.04.2023 17:00	6-11	10,00€
16	16	Überlebensgelenke-Praxis	Di 07.04.2023 17:00	6-11	10,00€
17	17	Überlebensgelenke-Praxis	Di 07.04.2023 17:00	6-11	10,00€
18	18	Überlebensgelenke-Praxis	Di 07.04.2023 17:00	6-11	10,00€
19	19	Überlebensgelenke-Praxis	Di 07.04.2023 17:00	6-11	10,00€
20	20	Überlebensgelenke-Praxis	Di 07.04.2023 17:00	6-11	10,00€
21	21	Überlebensgelenke-Praxis	Di 07.04.2023 17:00	6-11	10,00€
22	22	Überlebensgelenke-Praxis	Di 07.04.2023 17:00	6-11	10,00€
23	23	Überlebensgelenke-Praxis	Di 07.04.2023 17:00	6-11	10,00€
24	24	Überlebensgelenke-Praxis	Di 07.04.2023 17:00	6-11	10,00€
25	25	Überlebensgelenke-Praxis	Di 07.04.2023 17:00	6-11	10,00€
26	26	Überlebensgelenke-Praxis	Di 07.04.2023 17:00	6-11	10,00€
27	27	Überlebensgelenke-Praxis	Di 07.04.2023 17:00	6-11	10,00€
28	28	Überlebensgelenke-Praxis	Di 07.04.2023 17:00	6-11	10,00€
29	29	Überlebensgelenke-Praxis	Di 07.04.2023 17:00	6-11	10,00€
30	30	Überlebensgelenke-Praxis	Di 07.04.2023 17:00	6-11	10,00€
31	31	Überlebensgelenke-Praxis	Di 07.04.2023 17:00	6-11	10,00€
32	32	Überlebensgelenke-Praxis	Di 07.04.2023 17:00	6-11	10,00€
33	33	Überlebensgelenke-Praxis	Di 07.04.2023 17:00	6-11	10,00€
34	34	Überlebensgelenke-Praxis	Di 07.04.2023 17:00	6-11	10,00€
35	35	Überlebensgelenke-Praxis	Di 07.04.2023 17:00	6-11	10,00€
36	36	Überlebensgelenke-Praxis	Di 07.04.2023 17:00	6-11	10,00€
37	37	Überlebensgelenke-Praxis	Di 07.04.2023 17:00	6-11	10,00€
38	38	Überlebensgelenke-Praxis	Di 07.04.2023 17:00	6-11	10,00€
39	39	Überlebensgelenke-Praxis	Di 07.04.2023 17:00	6-11	10,00€
40	40	Überlebensgelenke-Praxis	Di 07.04.2023 17:00	6-11	10,00€
41	41	Überlebensgelenke-Praxis	Di 07.04.2023 17:00	6-11	10,00€
42	42	Überlebensgelenke-Praxis	Di 07.04.2023 17:00	6-11	10,00€
43	43	Überlebensgelenke-Praxis	Di 07.04.2023 17:00	6-11	10,00€
44	44	Überlebensgelenke-Praxis	Di 07.04.2023 17:00	6-11	10,00€
45	45	Überlebensgelenke-Praxis	Di 07.04.2023 17:00	6-11	10,00€
46	46	Überlebensgelenke-Praxis	Di 07.04.2023 17:00	6-11	10,00€
47	47	Überlebensgelenke-Praxis	Di 07.04.2023 17:00	6-11	10,00€
48	48	Überlebensgelenke-Praxis	Di 07.04.2023 17:00	6-11	10,00€
49	49	Überlebensgelenke-Praxis	Di 07.04.2023 17:00	6-11	10,00€
50	50	Überlebensgelenke-Praxis	Di 07.04.2023 17:00	6-11	10,00€

Jetzt können Sie einen Kurs für Ihr Kind aussuchen:

Klicken Sie auf **Programmliste**.

Jetzt sehen Sie alle Kurse.

Klicken Sie auf den Kurs.

Jetzt sehen Sie alle Infos zu dem Kurs.

**Kurse ohne Online-Anmeldung:**

- Bei manchen Kursen müssen Sie sich nicht anmelden. Ihr Kind kann einfach zu dem Kurs gehen.
- Bei anderen Kursen müssen Sie Ihr Kind bei dem Veranstalter von dem Kurs anmelden.

**Bei Kursen mit Online-Anmeldung:**

Wählen Sie den Kurs für Ihr Kind aus. Sie können auch bei mehreren Kursen ein Häkchen machen.



Jetzt kann das passieren:  
Viele Kinder wollen in den gleichen Kurs. Aber es gibt nicht genügend Plätze für alle Kinder.

Deswegen werden die Plätze nach Eingang der Anmeldung vergeben.

Das heißt:

Wer sich zuerst anmeldet, ist zuerst an der Reihe.

<p><b>Zuteilung</b></p> <p><b>Warteliste</b></p>	<p>Hier sehen Sie, ob Sie einen Platz bekommen haben:</p> <ul style="list-style-type: none"> <li>• <b>Grünes Z</b> bedeutet: Sie haben einen Platz bekommen. <b>Z</b> ist die Abkürzung für <b>Zuteilung</b>.</li> <li>• <b>Graues W</b> bedeutet: Sie sind auf der <b>Warteliste</b>. <b>W</b> ist die Abkürzung für <b>Warteliste</b>. Warteliste bedeutet: Wenn ein anderes Kind <u>nicht</u> an dem Kurs teilnehmen will, können Kinder von der Warteliste den Platz bekommen.</li> </ul>
<p><b>Storno</b></p>	<p>Sie können aber auch selbst Ihr Kind wieder abmelden. Das nennt man stornieren oder Storno.</p> <p>Das geht aber nur <b>bis 5 Tage vor dem Kurs</b>.</p> <p>Wenn Sie den Kurs stornieren: Dann sehen Sie ein <b>rotes S</b> bei dem Kurs. <b>S</b> ist die Abkürzung für <b>Storno</b>.</p>

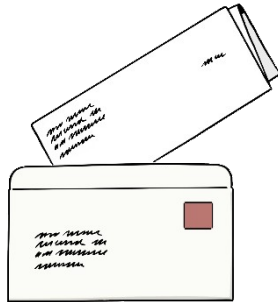

Die Gebühren für einen Kurs werden von Ihrem **Bank-Konto** abgebucht.  
Wir buchen die Gebühren in der Regel **vor dem Kurs** ab.

Durch Anklicken der Allgemeinen Geschäftsbedingungen erlauben Sie uns das. Sollte die Gebühr über 300 Euro sein, brauchen wir ein Formular. Das heißt SEPA-Lastschrift-Mandat.

Das Formular müssen Sie uns bringen oder zuschicken.

Unsere Adresse ist:

Kommunale Jugendarbeit der Stadt Amberg  
Bruno-Hofer-Str. 8  
92224 Amberg

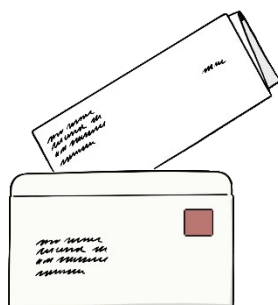
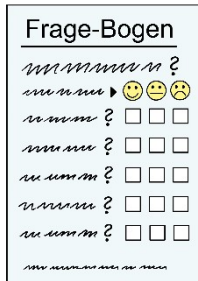

Bitte lesen Sie die Infos zu dem Kurs genau durch.

Für manche Kurse müssen Sie noch etwas ausfüllen. Man nennt diesen Zettel **Rückmelde-Bogen**.

Diesen Rückmelde-Bogen müssen Sie uns dann auch bringen oder zuschicken.

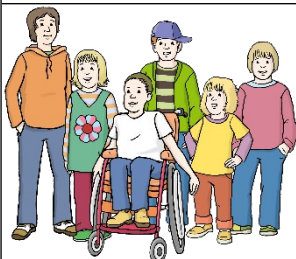

## Inklusion

Unser Ferienprogramm soll inklusiv sein.  
Wenn Ihr Kind eine Behinderung hat:  
Dann sprechen Sie uns an.

	Wir können Ihnen dann sagen, ob Ihr Kind an einem bestimmten Kurs teilnehmen kann.
	<p><b>Ermäßigungen</b></p> <ul style="list-style-type: none"> <li>• Wenn Sie den <b>Familien-Pass</b> der Stadt Amberg haben: Dann müssen Sie bei vielen Kursen weniger bezahlen.</li> <li>• Sie können für die Kurse auch Leistungen aus dem <b>Bildungs- und Teilhabe-Paket</b> beantragen. Fragen Sie bei Ihrem Amt nach.</li> </ul>
	<p>Wenn Sie <b>Hilfe</b> bei der Anmeldung brauchen. Oder wenn Sie <b>Fragen</b> haben. Dann rufen Sie uns an: 09621-10 1700 Oder Sie schreiben uns eine E-Mail: <a href="mailto:Ferienprogramm@Amberg.de">Ferienprogramm@Amberg.de</a> <b>Wir helfen Ihnen gerne.</b></p>
	Bitte beachten Sie auch unsere Allgemeinen Geschäfts-Bedingungen (Teilnahme-Bedingungen).
<p>Übersetzung in Leichte Sprache: © Büro für Leichte Sprache der Lebenshilfe Amberg-Sulzbach e. V. Geprüft von der Prüfgruppe „Alles klar“ der Jura-Werkstätten Amberg-Sulzbach e. V. Abbildungen Leichte Sprache: © Lebenshilfe für Menschen mit geistiger Behinderung Bremen e.V., Illustrator Stefan Albers, Atelier Fleetinsel, 2013-2019 © Europäisches Logo für einfaches Lesen: Inclusion Europe. Weitere Informationen unter <a href="http://www.leicht-lesbar.eu">www.leicht-lesbar.eu</a></p>	