Endlich wieder

Sommerferienprogramm !

GEMEINDE
SCHUTTERWALD

2023

Sommerferienprogramm startet wieder!
Aufruf zur Teilnahme!

Liebe Kinder und Jugendliche,
liebe Eltern!

Ich freue mich, dass wir in diesem Jahr wieder ein Ferienprogramm anbieten können. Die teilnehmenden Vereine, Institutionen und Privatpersonen haben ein buntes und vielfältiges Programm auf die Beine gestellt. Dafür möchte ich mich bei Ihnen ganz herzlich bedanken.

Ich fände es schön, wenn möglichst viele Teilnehmer dieses tolle Engagement honorieren und beim Ferienprogramm mitmachen.

Euch und Ihnen wünsche ich eine schöne Ferienzeit mit hoffentlich viel Sonne und Erholung und vor allem viel Freude beim Ferienprogramm der Gemeinde.

Ihr Martin Holschuh
Bürgermeister

Ablauf und Informationen

Anmeldemöglichkeit bei 4 Programmpunkten und den MörburgSpaßwochen - Anmeldung im OnlinePortal:

www.unser-ferienprogramm.de/schutterwald oder direkte Anmeldung im Bürgerbüro zu den Öffnungszeiten

Online-Anmeldung ab Donnerstag, 15. Juni 2023

Anmeldeschluss Sonntag, 02. Juli 2023

Auch kostenlose Programme müssen angemeldet werden!

anschließend Auslosung überbuchter Programmpunkte und Abbuchung bzw. Bezahlungsmöglichkeit im Rathaus bis spätestens 09. Juli 2023.
Bitte beachten Sie, dass offene Buchungen verfallen!

Möglichkeit zur Nachmeldung ab Montag, 10. Juli 2023

Öffnungszeiten Bürgerbüro der Gemeinde Schutterwald

Mo, Die, Do	8:30 - 12:00 Uhr / 14:00 - 17:00 Uhr
Mi	8:30 - 12:00 Uhr / 15:30 - 18:00 Uhr
Fr	8:30 - 13:00 Uhr

Änderungen vorbehalten!

Weitere Informationen oder Fragen: Kinder- und Jugendbüro Schutterwald

Infos zur Online-Anmeldung

Ab dem Freischaltungstag – 15. Juni 2023 – können Sie die rechtsverbindliche Anmeldung bzw. den Anmeldevorgang einfach und unkompliziert fertigen:

Ab dem Tag können Sie im Netz die Seite

www.unser-ferienprogramm.de/schutterwald

oder über den Link auf der Homepage der Gemeinde Schutterwald

www.schutterwald.de

das Login-/Registrierfeld öffnen. Sie befinden sich sodann auf der Seite unseres Partners nupian.

Hier finden Sie den Button, wo Sie sich registrieren können. Nach Eingabe Ihrer Email-Adresse, eines von Ihnen erstellten Passwortes und Ihren persönlichen Angaben, entscheiden Sie sich nach Einsicht bei dem Angebots-Fenster für das gewünschte Angebot (maximal vier) und melden Ihr Kind an.

Hier werden Sie zu Ihren Kontodaten gebeten.

Bitte beachten Sie, dass Sie die Fragen zur Veröffentlichung von Bildern etc. beantworten.

Nach der Beendigung des letzten Angebots der diesjährigen Sommerferienfreizeit werden alle Daten gelöscht. Die SEPA Lastschrift hat ab dem Zeitpunkt keine Gültigkeit mehr.

Über Ihre Anmeldeportalseite können Sie jederzeit einsehen, wie viele Plätze bei dem jeweiligen Angebot noch frei sind.

jugendbuero@schutterwald.de - 0781 - 9677 79 22

Nr. 01
Tierisch tonen

Freitag, 28. Juli 2023, 9:30 - 11 Uhr
ab 6 Jahre, maximal 10 Teilnehmende
Kosten: 5 Euro
Treffpunkt: Farbreich, Scheffelstr. 2, Schutterwald

Veranstalter:
Simone Mennle, 0781 - 1247962
simone@farbreich.net

Mit Ton und Fantasie startest du kreativ in die Ferien. Es entstehen originelle Zaunhockertiere für den Garten oder Schreibtisch, sie werden gleich kunterbunt bemalt.

Hinweis:
Bitte Kleidung, die schmutzig werden darf, anziehen!

DAS KREATIVE ATELIER
FARBREICH

Nr. 02

Tierisch tonen

Freitag, 28. Juli 2023, 11:30 - 13 Uhr
ab 6 Jahre, maximal 10 Teilnehmende
Kosten: 5 Euro
Treffpunkt: Farbreich, Scheffelstr. 2, Schutterwald

Veranstalter:
Simone Mennle, 0781 - 1247962
simone@farbreich.net

Mit Ton und Fantasie startest du kreativ in die Ferien. Es entstehen originelle Zaunhockertiere für den Garten oder Schreibtisch, sie werden gleich kunterbunt bemalt.

Hinweis:
Bitte Kleidung, die schmutzig werden darf, anziehen!

DAS KREATIVE ATELIER
FARBREICH

Nr. 03
Flugvögel

Samstag, 29. Juli 2023, 14 - 16 Uhr
8 - 10 Jahre, maximal 4 Teilnehmende
Kosten: 5 Euro
Treffpunkt: Hindenburgstr. 74, Schutterwald

Veranstalter:
Gerhart & Siegrun Henco, 0781 - 25753

Wir bemalen bunt die Flügel und ab können Sie heben!

Hinweis:
Kleidung, die Farbe verträgt. Getränke und Snack werden gestellt.

Nr. 04
Modellflugsport

Samstag, 29. Juli 2023, 14 - 18 Uhr
10 - 14 Jahre, maximal 10 Teilnehmende
Kosten: 7 Euro
Treffpunkt: Modellflugplatz Nähe Müllen

Veranstalter:
Modellflugverein Schutterwald-Müllen
Egon Göppert, 07803 - 1705

Ihr könnt über Sehrer-Schüler Sender selbst ein Modellflugzeug steuern und am Simulator fliegen. Alle basteln ein Freiflugmodell für den Weitflug-Wettbewerb und zum Mitnehmen.

Hinweis:
Wir sorgen auch für Essen und Trinken.
Ihr habt Interesse am Modellfliegen.

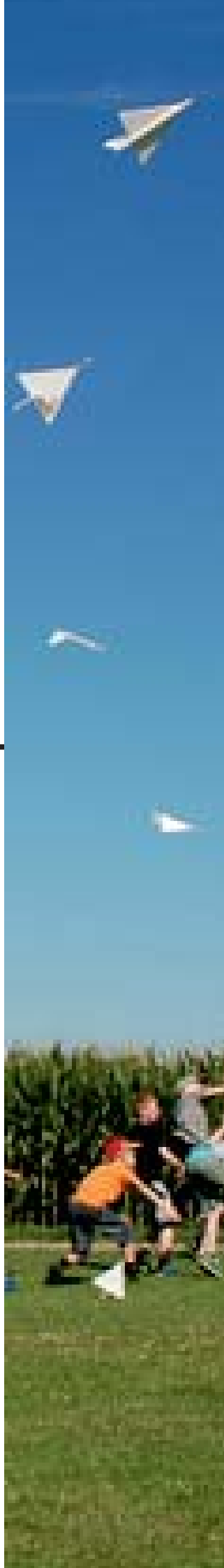

Nr. 05

„Ich bastle meine Schokolade selbst“

Montag, 31. Juli 2023, 9 - 12:30 Uhr
6 - 11 Jahre, maximal 8 Teilnehmende
Kosten: 7 Euro
Treffpunkt: Bahnhofstr. 45, Schutterwald

Veranstalter:
Gudrun Kümmerlin, 0157 328 319 48

Wir stellen unsere Schokolade und Brotaufstrich selber her! Aus Zutaten, wie Nüssen, Blüten und Ätherischen Ölen (Vegaroma) etc. stellen wir eine Tafel Schokolade selber her und kreieren unsere eigene „Nutella“. Gleichzeitig erfahrt Ihr Interessantes zur Geschichte und Herkunft des Kakaos.

Hinweis:
Schürze oder entsprechende Kleidung. Mineralwasser und Brot für den Aufstrich wird gestellt. Bitte unbedingt Lebensmittelallergien melden!

Nr. 06

„Ich bastle meine Schokolade selbst“

Dienstag, 01. August 2023, 9 - 12:30 Uhr
6 - 11 Jahre, maximal 8 Teilnehmende
Kosten: 7 Euro
Treffpunkt: Bahnhofstr. 45, Schutterwald

Veranstalter:
Gudrun Kümmerlin, 0157 328 319 48

Wir stellen unsere Schokolade und Brotaufstrich selber her! Aus Zutaten, wie Nüssen, Blüten und Ätherischen Ölen (Vegaroma) etc. stellen wir eine Tafel Schokolade selber her und kreieren unsere eigene „Nutella“. Gleichzeitig erfahrt Ihr Interessantes zur Geschichte und Herkunft des Kakaos.

Hinweis:
Schürze oder entsprechende Kleidung.
Mineralwasser und Brot für den Aufstrich wird gestellt. Bitte unbedingt Lebensmittelallergien melden!

Nr. 07
Pizza, Pizza!

Dienstag, 01. August 2023, 9 - 13 Uhr
8 - 12 Jahre, maximal 8 Teilnehmende
Kosten: 4,50 Euro
Treffpunkt: Hansjakobstr. 22, Schutterwald

Veranstalter:
SPD-Ortsgruppe
Maria Jung, 0781 - 57431 und Helferinnen

Wir machen die Pizza vom Teig bis
zum Belegen selbst!

Hinweis:
Bitte eine Kochschürze mitbringen.
Sprudel inklusive.

SPD

Nr. 08

Tiere im Wald

Dienstag, 01. August 2023, 10 - 12 Uhr
6 - 12 Jahre, maximal 15 Teilnehmende
Kosten: kostenlos
Treffpunkt: Pflanzschule Schutterwald

Veranstalter:
Markus Gutmann, 0162 25 35 749
Forstrevier Auwald: Kehl und Schutterwald

Gibt es bei uns auch schon den Luchs?
Welche Tiere leben bei uns hier im Wald?
Dies und vieles mehr erklärt Euch der Förster.

Hinweis:
Wetterangepaßte Kleidung ist anzuziehen.
Getränke für unterwegs bitte mitbringen.

Bei Gewitter bzw. starkem Regen findet die Veranstaltung aus Sicherheitsgründen nicht statt!

Nr. 09
Pizza, Pizza!

Mittwoch, 02. August 2023, 9 - 13 Uhr
8 - 12 Jahre, maximal 8 Teilnehmende
Kosten: 4,50 Euro
Treffpunkt: Hansjakobstr. 22, Schutterwald

Veranstalter:
SPD-Ortsgruppe
Maria Jung, 0781 - 57431 und Helferinnen

Wir machen die Pizza vom Teig bis
zum Belegen selbst!

Hinweis:
Bitte eine Kochschürze mitbringen.
Sprudel inklusive.

SPD

Nr. 10
Grundlagen der Robotik

Mittwoch, 02. August 2023, 8 - 13:30 Uhr
9 - 13 Jahre, maximal 15 Teilnehmende
Kosten: 5 Euro
Treffpunkt: Bushaltestelle Mitte, Schutterwald

Veranstalter:
Bündnis 90 / die Grünen Schutterwald
Domenic Preukschas 0176 7160 9856

Im Technischen Zukunftsmuseum TEMOpolis lernt Ihr mit Fischertechnik-Material zu programmieren, verschiedene Sensoren und Motoren einzusetzen, damit ein Fahrzeug sich selbstständig bewegt und wie zum Beispiel Ampeln gesteuert werden können. Keine Vorkenntnisse erforderlich.

Hinweis:
Getränke und Snacks sind inklusive.

BÜNDNIS 90
DIE GRÜNEN

Nr. 11
Helden gesucht!

Donnerstag, 03. August 2023, 10 -16 Uhr
ab 8 Jahre, 5 - 15 Teilnehmende
Kosten: 3 Euro
Treffpunkt: Rettungszentrum Schutterwald
Vogesenstr. 18

Veranstalter:
Jugendrotkreuz Schutterwald
jrk@drk-schutterwald.de, 0170 843 1185

Wir machen dich zum Helden!
Trau dich Pflaster, Verband & Co. in die Hand zu nehmen und z.B. die Schnittwunde deines Bruders zu versorgen. Dazu zeigen wir Dir nicht nur wie Du die Wunde versorgst, sondern auch wie so eine Wunde geschminkt wird.

Hinweis:
Bitte bequeme Kleidung, die schmutzig werden darf (Wachs, Kunstblut) anziehen. Zum Essen gibt es Maultaschen (mit Fleisch und vegetarisch).

Deutsches
Rotes
Kreuz

Nr. 12
Höfenralley

Donnerstag, 03. August 2023, 15 -18 Uhr
ab 6 Jahre, 5 - 15 Teilnehmende
Kosten: 3 Euro
Treffpunkt: Bolzplatz, Höfen

Veranstalter:
Narrengruppe Höfen
Elena Schäfer, 0178 1308 282

Macht mit, bei der „HöfenRalley“ mit vielen Spielstationen!

Hinweis:
Bitte Badesachen und Handtuch bzw. Wechselkleidung mitbringen!

Wir grillen zum Abschluss!

Nr. 13

Treffen ist eben doch keine Kunst!

Donnerstag, 03. August 2023, 14 -18 Uhr
ab 12 Jahre, maximal 8 Teilnehmende
Kosten: 7 Euro
Treffpunkt: Schützenhaus, Fohlenweide
Schutterwald

Veranstalter:
Schützenverein Schutterwald e.V.
Christian Göhringer, 0172 9143 648

Wir wollen Dir mit viel Spaß und Verantwortung den Schießsport näherbringen. Durch das Sportschießen wird Deine Konzentration und Ausdauer gefördert!

Hinweis:
Ein Spaß für Jungs? NEIN!
Auch Mädchen sind herzlich eingeladen.
Für Getränke und Verpflegung
ist gesorgt.

Schützenverein Schutterwald e.V. 1924

Nr. 14
Burger Party

Donnerstag, 03. August 2023, 14:30 -17 Uhr
8 - 13 Jahre, maximal 12 Teilnehmende
Kosten: 7 Euro
Treffpunkt: Gemeinschaftsschule Hofweier
Reisengasse 20, Schulküche

Veranstalter:
Landfrauen Offenburg - Land
Mathilde Lienert 01520 3420 934

Einladung zum Zubereiten von leckeren Burgern.
Mal salzig oder lieber süß?
Oder soll er lieber sauer sein?
Mit selbstgemachten Soßen. Und natürlich individuell gestaltet. Lecker wird er auf jeden Fall.

Hinweis:
Verpflegung: Wird gestellt!
Die Burger werden zum Abschluss des Programms mit den Eltern gegessen.

Land Frauen
Deutscher LandFrauenverband e.V. (dlv)

Nr. 15

Kegelturnier im Hof des Haus Damasina

Freitag, 04. August 2023, 10 -12 Uhr
6 - 12 Jahre, maximal 8 Teilnehmende
Kosten: 1 Euro
Treffpunkt: Haus Damasina, Seestr. 13, Schutterwald

Veranstalter:
Nicole Maelger, Haus Damasina, 0781 - 9691670

Gemeinsam mit den Bewohnern aus dem Haus Damasina veranstalten wir ein Kegelturnier in unserem Hof. Mal schauen, wer der beste Kegler sein wird. Am Schluss gibt es auch eine kleine Siegerehrung.

Hinweis:
Getränke werden gestellt.
Bitte wettergerecht anziehen.

Leben mit Behinderung Ortenau e.V.

Nr. 16
Helden gesucht!

Freitag, 04. August 2023, 10 -16 Uhr
ab 8 Jahre, 5 - 15 Teilnehmende
Kosten: 3 Euro
Treffpunkt: Rettungszentrum Schutterwald
Vogesenstr. 18

Veranstalter:
Jugendrotkreuz Schutterwald
jrk@drk-schutterwald.de, 0170 843 1185

Wir machen dich zum Helden!
Trau dich Pflaster, Verband & Co. in die Hand zu nehmen und z.B. die Schnittwunde deines Bruders zu versorgen. Dazu zeigen wir Dir nicht nur wie Du die Wunde versorgst, sondern auch wie so eine Wunde geschminkt wird.

Hinweis:
Bitte bequeme Kleidung, die schmutzig werden darf (Wachs, Kunstblut) anziehen. Zum Essen gibt es Maultaschen (mit Fleisch und vegetarisch)

Deutsches
Rotes
Kreuz

Nr. 17
Ausflug ins Narrenmuseum

Samstag, 05. August 2023, 10 - ca. 13:30 Uhr
6 - 11 Jahre, maximal 12 Teilnehmende
Kosten: 6 Euro
Treffpunkt: Spielplatz am Schulhof

Veranstalter:
Schelmle Hexen Schutterwald e.V.
Anna-Lena Hammes, 0151 1230 8971

Ihr habt Lust auch mal im Sommer NÄRRISCH zu sein? Ihr wolltet schon immer mal die Utensilien der Narren, wie z.B. Rätsche, Glocken, Besen, ausprobieren? Und Ihr wolltet schon immer mal wissen, wie die Holzmasken hergestellt werden und wollt das Schnitzen selbst ausprobieren?
Dann kommt mit uns nach Ortenberg ins Narrenmuseum!
Wir werden nach einer kurzen Kennenlernphase mit dem Auto nach Ortenberg zum Narrenmuseum fahren. Dort können wir ca. 200 handgefertigte Narrenmarionetten bestaunen, ca. 1400 Mäskle begutachten sowie beim Schnitzen und Narrenutensilientesten selbst tätig werden.
Wir freuen uns über zahlreiche Teilnehmende und einen närrischen Tag im Sommer.
Eure Schelmle Hexen

Hinweis:
Bitte, wer benötigt, einen Autokindersitz mitbringen!

Nr. 18
„Ich bastle meine eigene Seife“

Montag, 07. August 2023, 9 - 12:30 Uhr
6 - 11 Jahre, maximal 8 Teilnehmende
Kosten: 7 Euro
Treffpunkt: Bahnhofstr. 45, Schutterwald

Veranstalter:
Gudrun Kümmerlin, 0157 3283 1948

Wir stellen unsere eigene Seife sowie eine Badekugel/-zusatz selber her!

Neben der Herstellung der Seife erfahrt Ihr Interessantes zur Geschichte und ihrer Herkunft, sowie den bewussten Umgang mit unseren Ressourcen.

Hinweis:
Schürze oder entsprechende Kleidung.
Mineralwasser wird gestellt.

Nr. 19
3-tägiger Malworkshop am See

Montag, 07. bis Mittwoch, 09. August 2023
9 - 12 Uhr, 7 - 11 Jahre, maximal 12 Teilnehmende
Kosten: 12 Euro
Treffpunkt: DLRG Badeplatz, Schutterwald

Veranstalter:
Gabriele Winkler, 0781 - 52408 und Svenja Waitkus

In diesem Malworkshop werden wir mit verschiedenen Techniken und Farben experimentieren und malen.

Dabei könnt Ihr eurer Fantasie freien Lauf lassen.

Hinweis:
Bitte ein Malerhemd/-kittel, Sitzkissen, dem Wetter entsprechende Kleidung, kleines Vesper und Getränke mitbringen.

Nr. 20
Feen- und Wichtelgarten

Montag, 07. August 2023, 14 - 17:30 Uhr
ab 10 Jahre, maximal 8 Teilnehmende
Kosten: 5 Euro
Treffpunkt: Eschenweg 3, Langhurst

Veranstalter:
Sportgemeinschaft Langhurst e.V.
Heidrun Feißt, 0781 - 9902525
Syli Hansmann, 0781 - 9481153

Wir gestalten einen Minigarten aus Natur- und Recyclingmaterialien.
Vielleicht zieht auch bei Euch bald eine Fee oder ein Wichtel ein.

Hinweis:
Es gibt Getränke und Eis.

SGL
Sportgemeinschaft Langhurst e.V. 1976

Nr. 21
„Ich bastle meine eigene Seife“

Dienstag, 08. August 2023, 9 - 12:30 Uhr
6 - 11 Jahre, maximal 8 Teilnehmende
Kosten: 7 Euro
Treffpunkt: Bahnhofstr. 45, Schutterwald

Veranstalter:
Gudrun Kümmerlin, 0157 3283 1948

Wir stellen unsere eigene Seife sowie eine Badekugel/-zusatz selber her!

Neben der Herstellung der Seife erfahrt Ihr Interessantes zur Geschichte und ihrer Herkunft, sowie den bewussten Umgang mit unseren Ressourcen.

Hinweis:
Schürze oder entsprechende Kleidung.
Mineralwasser wird gestellt.

Nr. 22
Deutschlandreise - Tischspiel -

Dienstag, 08. August 2023, ab 14 Uhr
ab 8 Jahre, 2 - 6 Teilnehmende
Kosten: 2 Euro
Treffpunkt: Jugendtreff „Bunker"

Veranstalter:
Kinder u. Jugendbüro, 0781 - 96777 922
jugendbuero@schutterwald.de

"Deutschlandreise"- das Wettlaufspiel für bis zu 6 Spieler. Zuerst die Bremer Stadtmusikanten besuchen und dann in Heidelberg das größte Weinfass der Welt besichtigen?
Das Ziel: Acht Städte besuchen und als Erster wieder am vorher festgelegten Startort sein.
Mit interessanten Aktionskarten kann die eigene Reise beschleunigt oder die der Mitspieler verlangsamt werden!
Mit guter Planung, ein bisschen Würfelglück und dem geschickten Einsatz der Aktionskarten kann die spannende Reise durch Deutschland als Erster beendet werden.

Nr. 23
Bergwerk „Segen Gottes“

Donnerstag, 10. August 2023, 9 - ca. 13 Uhr
7 - 14 Jahre, maximal 15 Teilnehmende
Kosten: 6 Euro
Treffpunkt: Parkplatz Mörburghalle, Schutterwald

Veranstalter:
Freie Wähler Union Schutterwald e.V.
Karin Koretic, 0172 8793 110

Wir besuchen das ehemalige Silberbergwerk „Segen Gottes“ in Haslach-Schnellingen. Erfahrene Bergwerkführer begleiten uns durch die 800 Jahre alte Grube.

Hinweis:
Bitte entsprechende Kleidung für unter Tage sowie Verpflegung mitbringen und wer benötigt, einen Kindersitz fürs Auto.
Stiefel und Regenjacken sind vorhanden.

FWU
Freie Wähler-Union Schutterwald e.V.

Nr. 24
Schnuppertennis

Freitag, 11. August 2023, 9 - 12 Uhr
6 - 17 Jahre, maximal 20 Teilnehmende
Kosten: 3 Euro
Treffpunkt: Tennisclub Schutterwald
beim Waldstadion

Veranstalter:
TC Schutterwald
Vanessa Hilberer, Jugendwartin 0176 6470 9908

Wer hat Lust Tennis zu spielen und dem gelben Ball nachzujagen?

Ein Tag mit viel Spaß und Bewegung.

Hinweis:
Bitte Sportschuhe tragen.
Für Verpflegung ist gesorgt.

TENNISCLUB
SCHUTTERWALD E.V.

Nr. 25
Mit dem Planwagen zum Bauernhof

Freitag, 11. August 2023, 14:15 - ca. 18 Uhr
ab 6 Jahre, maximal 25 Teilnehmende
Kosten: 11 Euro
Treffpunkt: Vereinsheim Kleintierzüchter
Fohlenweide, Schutterwald

Veranstalter:
Kleintierzuchtverein e.V.
Sandra Laug, 0781 - 9680125

Mit dem Planwagen geht‘s zu den Tieren auf dem Ku(h)lturhof Eggs in Hohberg.

Hinweis:
Dem Wetter entsprechende Kleidung.
Es gibt auf dem Hof ein Vesper mit Zutaten aus eigener Herstellung/Herkunft sowie Getränke.

Nr. 26
Zaungäste

Freitag, 11. August 2023, 15 - 18:30 Uhr
5 - 10 Jahre, maximal 20 Teilnehmende
Kosten: 8 Euro
Treffpunkt: “Narre-Eck”, Schutterstr. 2, Langhurst

Veranstalter:
Narrenrat Langhurster Mohren e.V.
Sabrina Doll, 0176 7060 9834

Wir basteln mit Euch Zaungäste!

Hinweis:
Bitte bastelfreundliche Kleidung anziehen.
Getränke und Verpflegung sind inbegriffen.

Narrenrat Langhurster Mohren e.V.

Nr. 27
Zaungäste

Samstag, 12. August 2023, 10 - 13:30 Uhr
5 - 10 Jahre, maximal 20 Teilnehmende
Kosten: 8 Euro
Treffpunkt: “Narre-Eck”, Schutterstr. 2, Langhurst

Veranstalter:
Narrenrat Langhurster Mohren e.V.
Sabrina Doll, 0176 7060 9834

Wir basteln mit Euch Zaungäste!

Hinweis:
Bitte bastelfreundliche Kleidung anziehen.
Getränke und Verpflegung sind inbegriffen.

Narrenrat Langhurster Mohren e.V.

Nr. 28

Jugend-Tanz-Workshop

Samstag, 12. August 2023, 13 - 17 Uhr
8 - 13 Jahre, maximal 15 Teilnehmende
Kosten: kostenlos
Treffpunkt: MZH Neuried-Müllen

Veranstalter:
Katharina Ruf, 0177 9350 466
2.Vorstand@hopfedrescher.de

Ihr erarbeitet als Gruppe in lockerer Atmosphäre eine Tanzchoreographie unter Anleitung erfahrener Showtänzer und Jugendleiterinnen. Unterschiedliche Tanzstile werden im Einklang zur Musik (Pop, Hip-Hop, Zumba...) kombiniert. Die Krönung des Workshops wird eine Aufführung auf einer offenen Bühne vor euren Eltern, Verwandte oder Freunde sein.
Die Eltern, Verwandten oder Freunde sollen dann für den Auftritt auf 16:30 Uhr eintreffen.

Wir freuen uns auf Euch, närrische Grüße
Jugend- und Showtanzgruppe
Narrenzunft Hopfedrescher Müllen e.V.

Hopfedrescher Müllen e.V.
since 2003

Hinweis:
Sportliche Kleidung anziehen und etwas zum Trinken mitbringen.

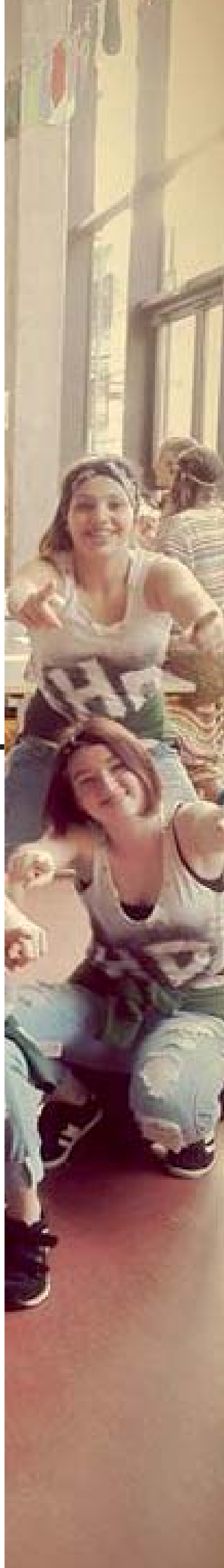

Nr. 29

Feuer und Flamme für die Feuerwehr

Samstag, 12. August 2023, 13 - 17 Uhr
ab 8 Jahre, maximal 20 Teilnehmende
Kosten: kostenlos
Treffpunkt: Vogesenstr. 18, Rettungszentrum

Veranstalter:
Jugendfeuerwehr Schutterwald
jugend@feuerwehr-schutterwald.de

Bei der Feuerwehr geht‘s ab!

Hinweis:
Kleidung, die schmutzig werden darf und Badekleidung.

Zum Essen gibt es gegrillte Würste und Grillkäse.

FREIWILLIG
FEUERWEHR
SCHUTTERWALD

Nr. 30
Volleyball

Samstag, 12. August 2023, 14 Uhr
ab 12 Jahre, 4 - 12 Teilnehmende
Kosten: 2 Euro
Treffpunkt: Mörburghalle II

Veranstalter:
Kinder- und Jugendbüro, 0781 - 96777 922
jugendbuero@schutterwald.de

Volleyball ganz schnell erlernen …!!!
Techniken einüben, Kraft und Koordination werden trainiert. Durch die stetigen Wiederholungen der Übungen werden Schnelligkeit und Präzision erlernt.
Mit einem ausgeprägten unbedingten Willen zum Spiel bereitet Volleyball viel Freude und Spaß am Spiel. Das Angebot richtet sich sowohl an Jungen wie auch Mädchen!!!

Hinweis:
Sportliche Kleidung ist unbedingt mitzubringen.
Ebenso ein Getränk!

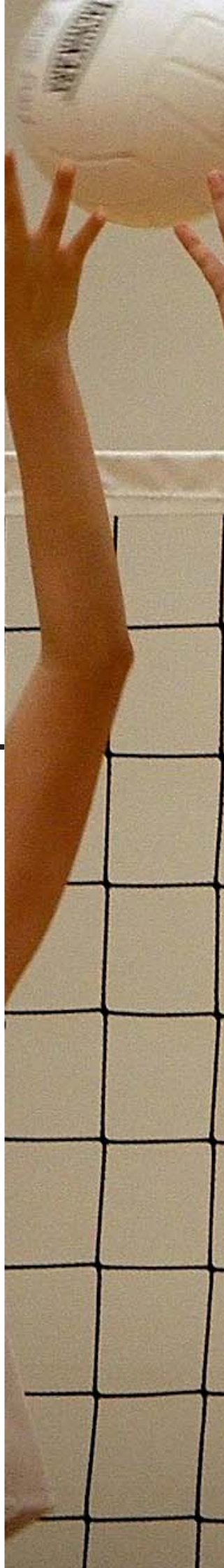

Nr. 31

Fische und anderes Getier

Montag, 14. August 2023, 14 - 18 Uhr
ab 10 Jahre, maximal 10 Teilnehmende
Kosten: 7,50 Euro
Treffpunkt: Baggersee Südufer,
hinter dem Volleyballfeld

Veranstalter:
Angelverein e.V. - Jugendabteilung
Ralf Quarti, 0179 705 3536

Wer fängt den größten Hecht, Karpfen oder Zander? Aber auch bunte Barsche gibt es in unserem Baggersee.

Hinweis:
Verpflegung ist im Preis enthalten

AV SCHUTTERWALD

Nr. 32
Buch, Bücher: Bücherei

Dienstag, 15. August 2023, 18 - 20 Uhr
7 - 10 Jahre, 3 - 8 Teilnehmende
Kosten: 2 Euro
Treffpunkt: Rathaus Schutterwald

Veranstalter:
Reinhold Boos, 0781 - 96777 922
Siegrun Henco-Fraser

AusgeBUCHt gibts hier nicht !

Taucht ab mit uns in die Welt der Bücher und lauscht den Geschichten!

Hinweis:
Einige Bücher soll man kosten, andere verschlingen und einige wenige kauen und verdauen.
Getränke werden gestellt.

Nr. 33
Fußball und Spaß

Freitag, 18. August 2023, 10 - 16 Uhr
6 - 12 Jahre, maximal 20 Teilnehmende
Kosten: 9 Euro
Treffpunkt: Waldstadion, Schutterwald

Veranstalter:
FV Schutterwald 1927 e.V.
Michael Gütle-Birmelin, 0176 6360 1149

Viel Spaß rund um den Fußball!

Hinweis:
Für Verpflegung und Getränke ist gesorgt.
Bitte Sportkleidung, Turnschuhe, Badesachen, Sonnenschutz und ein Handtuch mitbringen!

FV SCHUTTERWALD 1927 e.V.

Nr. 34
Spielnachmittag

Samstag, 19. August 2023, 14 - ca. 17:30 Uhr
6 - 10 Jahre, maximal 15 Teilnehmende
Kosten: 4,50 Euro
Treffpunkt: Pflumedruckerhisli, Schutterwald

Veranstalter:
Pflumedrucker Narrenzunft e.V.
Marjorie Börschig, 0781 - 991788

Wir machen einen Spieleparcour:
Eierlaufen, Büchsenwerfen und vieles mehr!

Hinweis:
Für Verpflegung ist gesorgt.
Ihr braucht nur noch gute Laune und Spürsinn und bei schönem Wetter ein Handtuch und Ersatzbekleidung mitzubringen.

Pflumedrucker
Narrenzunft Schutterwald e.V.

Nr. 35
Hochseilgarten

Samstag, 19. August 2023, 9:45 - 15:53 Uhr
ab 7 Jahre, maximal 50 Teilnehmende
Kosten: 21 Euro
Treffpunkt: 9:30h Uhr Bahnhof Offenburg
Südwesteingang bei der Treppe

Veranstalter:
Kinder- und Jugendbüro, 0781 - 96777 922
jugendbuero@schutterwald.de

Auf nach Kenzingen!
Klettern, Seilbahn fahren, zwischen Bäumen sich hangeln. Das ist u.a. der Klettergarten Kenzingen. Die meisten von Euch kennen ihn ja schon.
Im "offenen Betrieb" könnt Ihr je nach Lust und Laune innerhalb von 3 Std. die verschiedenen Parcours erkunden. Nach der Anmeldung bekommt Ihr die Ausrüstung und die Sicherheitseinweisung von den Guides vor Ort.

Jetzt könnt Ihr los und Euer eigenes Abenteuer erleben!

Die Sicherheitstrainer und unsere Betreuer sind immer vor Ort und zur Stelle, wenn Ihr Fragen habt oder Hilfe benötigt. Kinder unter 13 Jahren nur in Begleitung Erwachsener, Mindestgröße: 130 cm

Kinder ab 1,30 m dürfen nur in direkter Kletter-assistenz 1:1 mit einem Erwachsenen klettern, ab 1,40 Meter dürfen Kinder und Jugendliche ohne Begleitung klettern.
Sofern unser Betreuerstamm nicht ausreichen sollte, nehmen wir gerne Anfragen zur Begleitung für unseren Ausflug entgegen!

Hinweis:
Treffpunkt und Abholung -- > Bahnhof Offenburg. Jede/r Teilnehmer/-in hat selbst dafür Sorge zu tragen, wie er/sie an den Bahnhof hin- bzw. wieder zurückkommt. In Kenzingen wird der Anfahrts- (Klettergarten) wie auch der Rückweg (Bahnhof Kenz.) mit einem angemieteten Bus zurückgelegt.
Sportliche Kleidung wäre von Vorteil.
Bei regnerischem Wetter bitte an entsprechende Kleidung denken! Vesper und Getränke sind mitzubringen.

Den Eltern ist bekannt, dass Ihre Kinder sich, nach vorhergehender Einweisung, selbst zu sichern haben.

Nr. 36

Erlebniswelt Kieswerk

Donnerstag, 24. August 2023, 13:50 - 16 Uhr
9 - 12 Jahre, maximal 12 Teilnehmende
Kosten: 5 Euro
Treffpunkt: Verwaltungsgebäude UHL, Schutterwald

Veranstalter:
Kieswerk UHL, Schutterwald
Gennaro D‘Onofrio, Marcel Brommer, 0781 - 5080

Der Weg vom Rohstoff Kies: Kiesförderung, Kiesklassierung, Weiterverarbeitung zu Transportbeton und exklusiven Betonwaren.

Hinweis:
Kleidung, die schmutzig werden kann!
Festes Schuhwerk!

WICHTIG: Teilnehmer müssen schwimmen können!

Da steh‘ ich drauf.

Nr. 37
Fußballgolf im Soccerpark

Samstag, 26. August 2023, 10:30 - ca. 15 Uhr
10 - 14 Jahre, ab 6 - 12 Teilnehmende
Kosten: 8 Euro
Treffpunkt: Parkplatz Mörburghallen

Veranstalter:
CDU Gemeindeverband Schutterwald
Markus Junker, 0781 - 9680580

Hinweis:
Eine Portion Pommes sowie ein Softgetränk sind enthalten.
Wir fahren Euch mit dem Auto zum Platz. Zur Abfahrt treffen wir uns um 10 Uhr auf dem Parkplatz der Mörburghallen. Bei Dauerregen am Veranstaltungstag muss der Termin evtl. kurzfristig abgesagt werden.

Bitte beachten!
Bei weniger als
6 Teilnehmenden findet die
Veranstaltung nicht statt!

CDU
Gemeindeverband
Schutterwald

Nr. 38
Graffiti

Samstag, 26. August 2023, ab 13 Uhr
ab 12 Jahre, maximal 5 Teilnehmende
Kosten: 10 Euro
Treffpunkt: Trafohäuschen Ecke Wald-/Goethestrasse

Veranstalter:
Kinder u. Jugendbüro, 0781 - 96777 922
jugendbuero@schutterwald.de

Das Trafohäuschen an der Ecke Wald-/Goethestrasse bedarf einer grundsätzlichen Verschönerung!
Unter der qualifizierten Anleitung von Kevin Meyle könnt ihr Euch an der Verschönerungsaktion konstruktiv mit beteiligen.
Anfänger wie auch ‚Könner' sind herzlich eingeladen.
Handschuhe sowie auch Malerkleidung bitte mitbringen bzw. anlegen.

Hinweis:
Bitte beachten! Bei Regen fällt die Veranstaltung aus! (Geld wird erstattet)

Nr. 39
Vogelhaus und Insektenhotel

Samstag, 26. August 2023, 14 - 17 Uhr
8 - 12 Jahre, maximal 5 Teilnehmende
Kosten: 3 Euro
Treffpunkt: Hindenburgstr. 74, Schutterwald

Veranstalter:
LEO Club Offenburg
Phil Fraser, 0781 - 25753

Nicht nur Menschen brauchen Wohnraum, auch Insekten und Vögel! Daher bauen wir mit Euch ein Insektenhotel oder Vogelhaus, das wir dann bemalen.

Hinweis:
Kleidung, die Farbe abbekommen darf.

Wir stellen Getränke und Eis!

Nr. 40
Vogelhaus und Insektenhotel

Samstag, 02. September 2023, 14 - 17 Uhr
8 - 12 Jahre, maximal 5 Teilnehmende
Kosten: 3 Euro
Treffpunkt: Hindenburgstr. 74, Schutterwald

Veranstalter:
LEO Club Offenburg
Phil Fraser, 0781 - 25753

Nicht nur Menschen brauchen Wohnraum, auch Insekten und Vögel! Daher bauen wir mit Euch ein Insektenhotel oder Vogelhaus, das wir dann bemalen.

Hinweis:
Kleidung, die Farbe abbekommen darf.

Wir stellen Getränke und Eis!

Nr. 41
Langhurster Dorfralley

Samstag, 02. September 2023, 15 - 19:30 Uhr
ab 6 Jahre, maximal 25 Teilnehmende
Kosten: 5 Euro
Treffpunkt: Schulhof der Grundschule Langhurst

Veranstalter:
Radsport- und Musikverein Langhurst e.V.
jugendleitung@rmvlanghurst.de

Eine tolle Ralley durch Langhurst! Kommt und macht mit!

Hinweis:
Nach der Ralley grillen wir mit den Kindern.
Bei schlechtem Wetter entfällt das Programm.

MörburgSpaßwochen

I. Woche 14.08. – 18.08. 2023

II. Woche 21.08. – 25.08. 2023

III. Woche 28.08. – 01.09. 2023

IV. Woche 04.09. – 08.09. 2023

(jede Woche kann einzeln gebucht werden)

immer in der Zeit von 8 Uhr bis 13:30 Uhr
7 - 14 Jahre, maximal 24 Teilnehmende

Kosten: 48 Euro/Woche
(ggf. können Anträge zur Kostenübernahme beim Jugendamt gestellt werden)

Treffpunkt: Foyer - Mörburghalle I

Veranstalter:
Kinder u. Jugendbüro, 0781 - 96777 922
jugendbuero@schutterwald.de

Auch in diesem Jahr können wir inmitten der Sommerferien wieder Freizeitwochen anbieten.

Unter der Leitung von Frau Ronja Preukschas und einem erfahrenem und geschultem Betreuungsteam laden wir ein, sportliche kreative und musische Angebote zu erleben und gemeinsam Spaß am Miteinander zu haben.

Die Betreuerinnen haben sein interessantes und Freude bereitendes Programm erarbeitet, um mit Spaß und guter Laune sinnvoll gemeinsame Zeit zu verbringen.
Auch werden wieder Ausflüge, z.B. zur Minigolfanlage Rammersweier oder in die Gewölbekeller Offenburgs und in die nähere Umgebung angeboten.

Hinweis:
Ein ausreichendes Vesper ist mit zu geben.

Bitte beachten Sie, je nach Wetterlage eine entsprechende Kleidung, ggf. Ersatzkleidung mitzugeben!

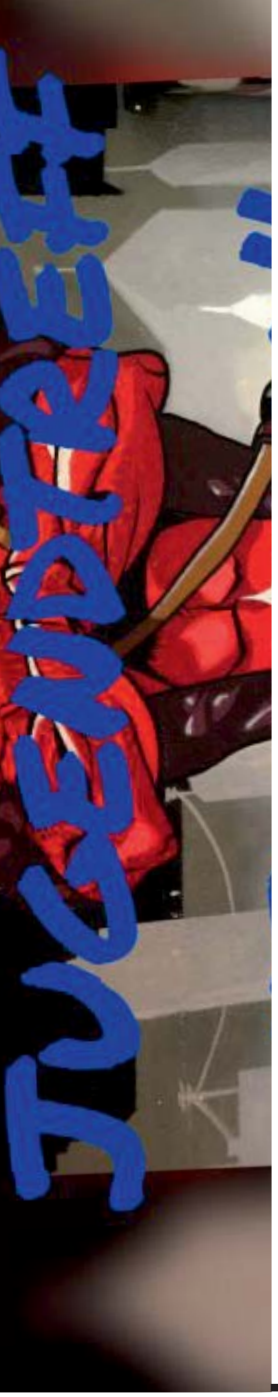

Jugendraum Bunker, Schutterwald

Billard - Dart - Freizeiten - Ausflüge
Spaß - Chillen - Gespräche

Öffnungszeiten:
Die. 17h - 20:30h (+13 J.) / Mi. 16h-18h (+10J.)
Do. ab 17:30h (Mädchengruppe)
Freitag 17:30h - 21h (ab 13J.)
(geänderte Öffnungszeiten entnehmen Sie dem Aushang an der Eingangstür)

Kontakt:
0781 - 96777 922 jugendbuero@schutterwald.de

Impressum

Herausgeber:	Gemeinde Schutterwald
Koordination, Layout und Design:	Siegrun Henco-Fraser
Lektorat:	Diana Sauer
Bildnachweis:	www.pixabay.com / Veranstalter
Texte:	Veranstalter
Auflage :	1.250/2023